Einwohnergemeinde Breitenbach

Fehrenstrasse 5 · 4226 Breitenbach · Tel. 061 789 96 96 · www.breitenbach.ch

Organigramm
Einwohnergemeinde Breitenbach

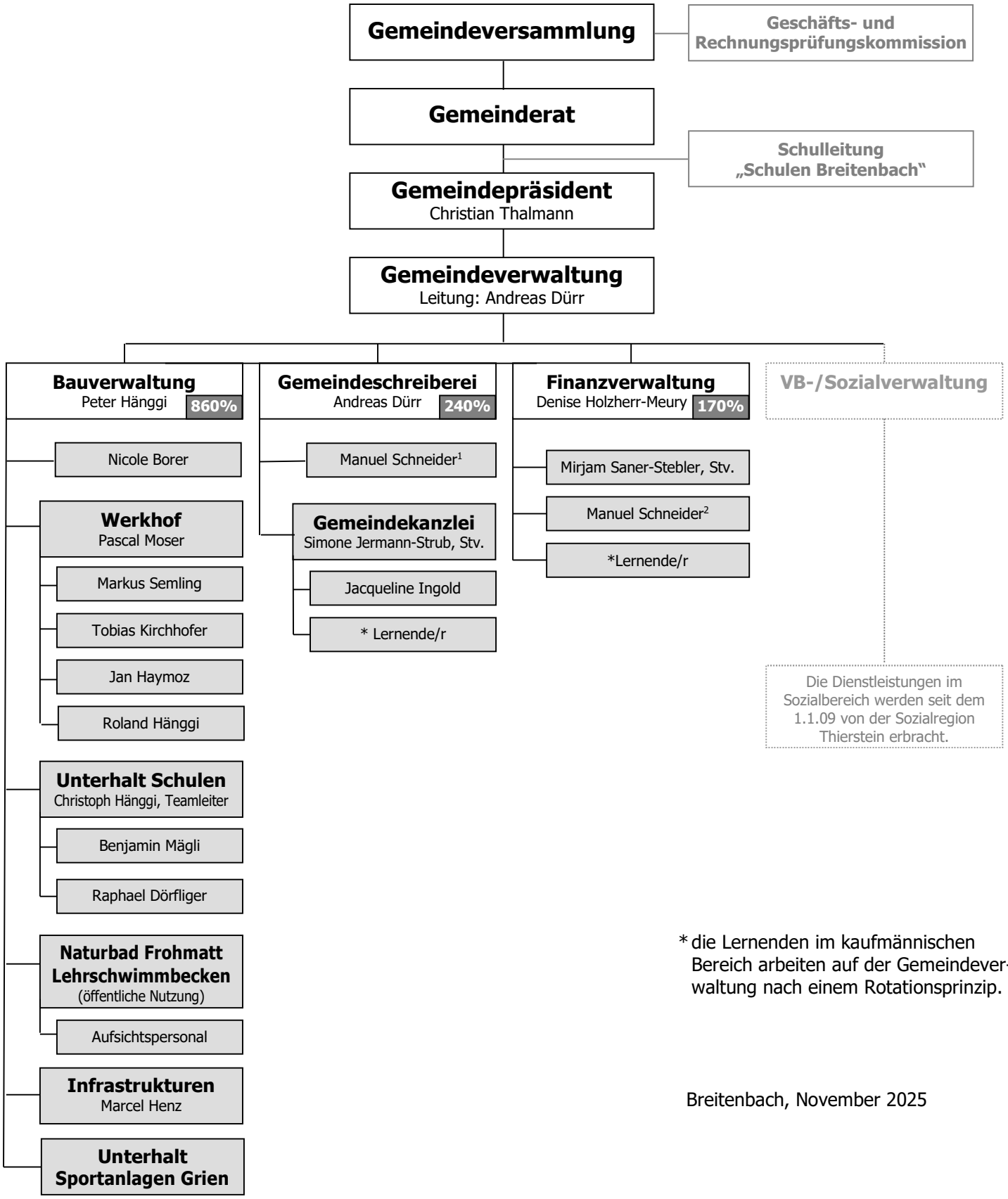

* die Lernenden im kaufmännischen Bereich arbeiten auf der Gemeindeverwaltung nach einem Rotationsprinzip.

Breitenbach, November 2025